

Na temelju članka 5. Zakona o naseljima („Narodne novine“, broj 39/22.) i članka 30. Statuta Općine Janjina („Službeni glasnik Dubrovačko-neretvanske županije“ broj 6/13., 11/18., 7/20. i 4/21.), Općinsko vijeće Općine Janjina, na 5. sjednici održanoj 31. listopada 2022., donijelo je

ODLUKU
o promjeni dijela granice naselja Drače

Članak 1.

Ovom Odlukom određuje se promjena granice naselja Drače i Sreser na području Općine Janjina kako bi se ispravile postojeće nelogičnosti u razgraničenju naselja.

Članak 2.

Naseljem, u smislu ove Odluke, smatra se prostorna jedinica koja se sastoji od građevinskog područja i područja druge namjene, a ima ime i vlastiti sistem obilježavanja zgrada.

Članak 3.

Sjeverna granica između naselja Drače i Sreser mijenja se tako da promjena granice nastaje Po gornjem rubu čest. zem. 1932/10, razdjeljuje put čest. zem. 2346, nastavlja po gornjem rubu 1932/4, razdjeljuje put čest. zem. 2373, nastavlja po gornjem rubu čest. zem. 1924/8, razdjeljuje put 2372/1 do donje granice s putem čest. zem. 2371, te nastavlja donjom, istočnom i ponovno donjom granicom puta čest. zem. 2370 do granice s čest. zem. 1577/3 koju razdjeljuje, a potom po istočnoj granici čest. zem. 1577/3, 1576, 1575, 1553, 1567/1, i 1569, sve k. o. Sreser prilazi šetnici Palata (uz samu obalu).

Ostale granice naselja Drače ostaju nepromijenjene.

Članak 4.

Državna geodetska uprava – Područni ured Dubrovnik sukladno ovoj Odluci će izvršiti izmjenu nadređene prostorne jedinice naselja za ulice Ograda, Vranjak i dio ulice Zapoje sukladno promjeni dijela granice naselja.

Članak 5.

Sastavni dio ove Odluke je službena podloga iz registra prostornih jedinica na kojoj su prikazane granice i imena naselja prije donošenja odluke i granice i imena naselja kako se predlažu Odlukom.

Članak 6.

Ova odluka stupa na snagu osmog dana od dana objave u Službenom glasniku Dubrovačko-neretvanske županije.

KLASA: 024-02/22-03/25
URBROJ: 2117/06-02-22-01
U Janjini, 31. 10. 2022.

Predsjednik Općinskog vijeća

Milivoj Herceg

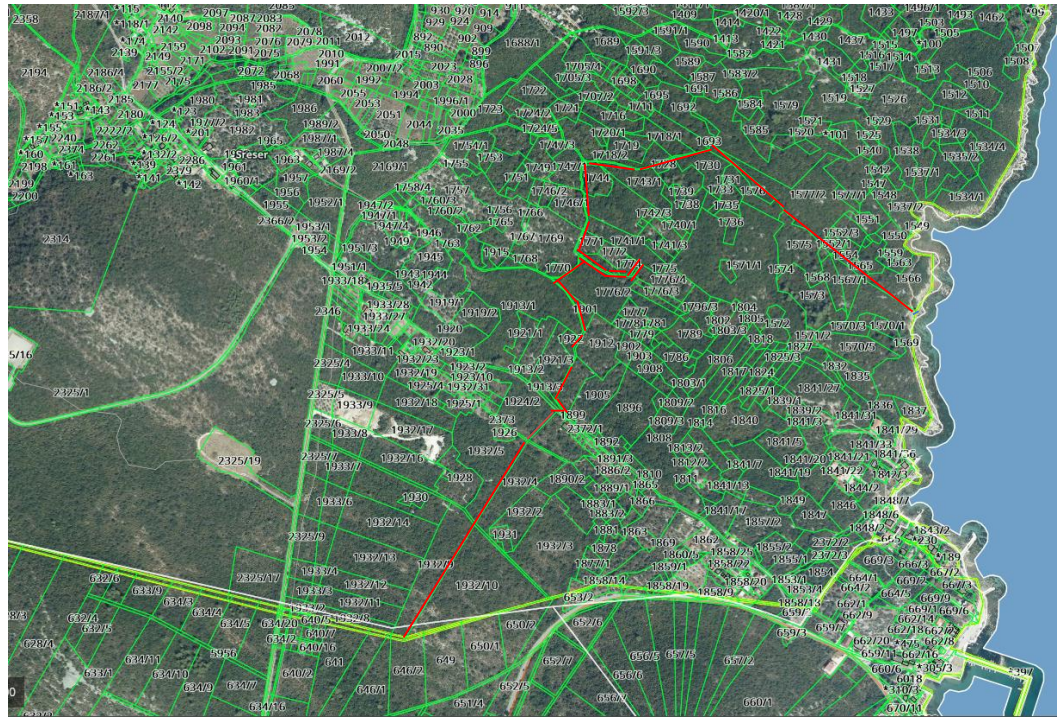

OBRAZLOŽENJE

Dosadašnje granice naselja Sreser zalaze u prostor koji u naravi pripada i razvija se kao sastavni dio naselja Drače. Ovime su obuhvaćene ulice Ograda, Zapoje i ulica Vranjak (čije je ime u postupku usvajanja).

Iz prethodno navedenog proizlazi da problemi nastaju kod obrade statističkih podataka, oblikovanja glasačkih lista te adresa naselja u podacima o ulicama, stoga je neophodno proširiti granicu naselja Drače u prostor k. o. Sreser, obuhvat naselja Sreser prema zaseoku Žarma i prostoru Palata.

Preostale granice naselja Drače ostaju nepromijenjene.